Demuestran su talento emprendedor ¡y estudiarán con beca en el Tec!

Son 33 jóvenes de diversas regiones de México quienes obtuvieron la Beca al Talento Emprendedor
03/06/2020

Por presentar proyectos emprendedores de alto potencial, **33 jóvenes** de preparatoria fueron **elegidos** para estudiar en el Tec de Monterrey con la **Beca al Talento Emprendedor.**

La beca es otorgada **anualmente** en agosto por el **Tec** y consiste en un apoyo de **hasta el 70 por ciento** del valor de una carrera profesional.

Como parte de la beca los seleccionados también contarán con un **mentor** del **Instituto de Emprendimiento Eugenio Garza Lagüera (IEEGL)**, quien les asesorará en sus proyectos de emprendimiento.

UNA OPORTUNIDAD POR EMPRENDER

La edición **2020** es la tercera ocasión en que se entrega esta beca diseñada para **promover** el **emprendimiento** y premiar a quienes tienen talento para el mismo.

*“El **talento** y la **pasión** por emprender proyectos innovadores que impacten en el beneficio de la sociedad se puede volver una oportunidad de vida”,* indicó **Margarita Herrera**, coordinadora del ***Bootcamp*** 2020.

Este ***Bootcamp*** es un evento **nacional** en donde se eligen a quienes recibirán la beca, luego de talleres y actividades de **emprendimiento**.

Los jóvenes que participan en este evento trabajan sobre un **proyecto** que tienen desarrollado en el que reciben **asesoría**.

60 jóvenes fueron elegidos como **finalistas** para participar en el pasado ***Bootcamp* nacional** que se realizó de manera online del 15 al 17 de mayo pasados.

De el total de participantes se eligieron **33** para recibir la **Beca al Talento Emprendedor,** quienes además podrán continuar desarrollando su idea en el futuro.

*"Ser merecedor de la **beca no es un fin**, sino un **principio**. No es un triunfo sino un **compromiso** con la **comunidad** del **Tecnológico de Monterrey** y la sociedad de **México***", señaló **Luis Beristain**, director del IEEGL región sur.

Ellos conforman la nueva generación de la Beca:

-*Rogelio Sariñana* (campus Aguascalientes).

-*Andrés Almanza y Lucía Jiménez* (campus Chihuahua).

-*Edgar Nube y Benjamín Arenas* (campus Ciudad de México).

-*Sofía Martínez* (campus Ciudad Juárez).

-*Jesús Chong y Ada Miranda* (campus Cuernavaca).

-*Franco Molina y Carolina Rodríguez* (campus Estado de México).

-*Edson Barrios y Diego Esquivel* (campus Guadalajara).

-*Juan Carlos Reyes* (campus Laguna).

-*Karol Aceves y Edgar Mendoza* (campus León).

-*Daniela Cabral, Christian Gutiérrez, César Vázquez, Raúl Castañeda, David Hernández, Gunhart Vega y Patricio McQuade* (campus Monterrey).

-*Miranda Hernández* (campus Morelia).

-*Fátima Gaytán y Jacqueline Romero* (campus Puebla).

-*Santiago Castellanos y Laura Moctezuma* (campus Querétaro).

-*Santiago Castellanos* (campus Saltillo).

-*Noé Escudero* (campus San Luis Potosí).

-*Jimena González* (campus Santa Fe).

-*Roberto Sánchez y Juan Pablo Montoya* (campus Sonora Norte).

-*Claudia Gómez* (campus Tampico).

EL PROCESO PARA LA BECA

Para recibir la **beca**, los alumnos deben **postularse** mediante un registro en el que deben enviar un video que será revisado por un **evaluador** del **Instituto de Emprendimiento Garza Lagüera.**

Este instituto es **parte** del **Tecnológico de Monterrey** y califica a los candidatos, siendo los mejores quienes participan en el *Bootcamp nacional*.

De igual manera se realiza un **test de espíritu emprendedor** para conocer más sobre los candidatos.

Los **participantes** deben tener un **proyecto de emprendimiento** al menos en **fase de prototipo** y tener un avance con posibles **clientes o usuarios** y debe buscar transformar **positivamente** a la comunidad.

"*Tienen el **potencial** de transformar radicalmente al país y esa será la mejor manera de agradecer a todos quienes tocaron su vida para llegar hasta aquí*", añadió Beristain.

Luego de la participación en el ***Bootcamp*** se elige a quienes recibirán la beca, los cuales fueron **33 jóvenes** en esta edición 2020.

*"La **beca** es una excelente **oportunidad** para **trascender** y **desarrollar** una **vocación emprendedora** guiada dentro del ecosistema emprendedor por los mejores asesores",* señaló **María Peña**, una de las organizadoras del *Bootcamp* 2020.

El Tec de Monterrey promueve el emprendimiento con becas y eventos como INCMty

LA BECA AL TALENTO EMPRENDEDOR EN CIFRAS

Se eligieron **aspirantes** de las **5 regiones** en las que se divide el programa: **CDMX** (Santa Fe, Estado de México y CDMX); **Región Norte** (Monterrey, Saltillo, Chihuahua, Tampico, Cd. Juarez y Laguna).

Región Sur (Cuernavaca, Puebla, etc); **Región Occidente** (Aguascalientes, Sonora y Guadalajara) y **Región Centro** (León, Morelia y San Luis Potosí).

Dentro de los **33 seleccionados** hay 21 hombres y 12 mujeres y **19 alumnos** pertenecientes a **PrepaTec** mientras 14 son de diversas preparatorias.

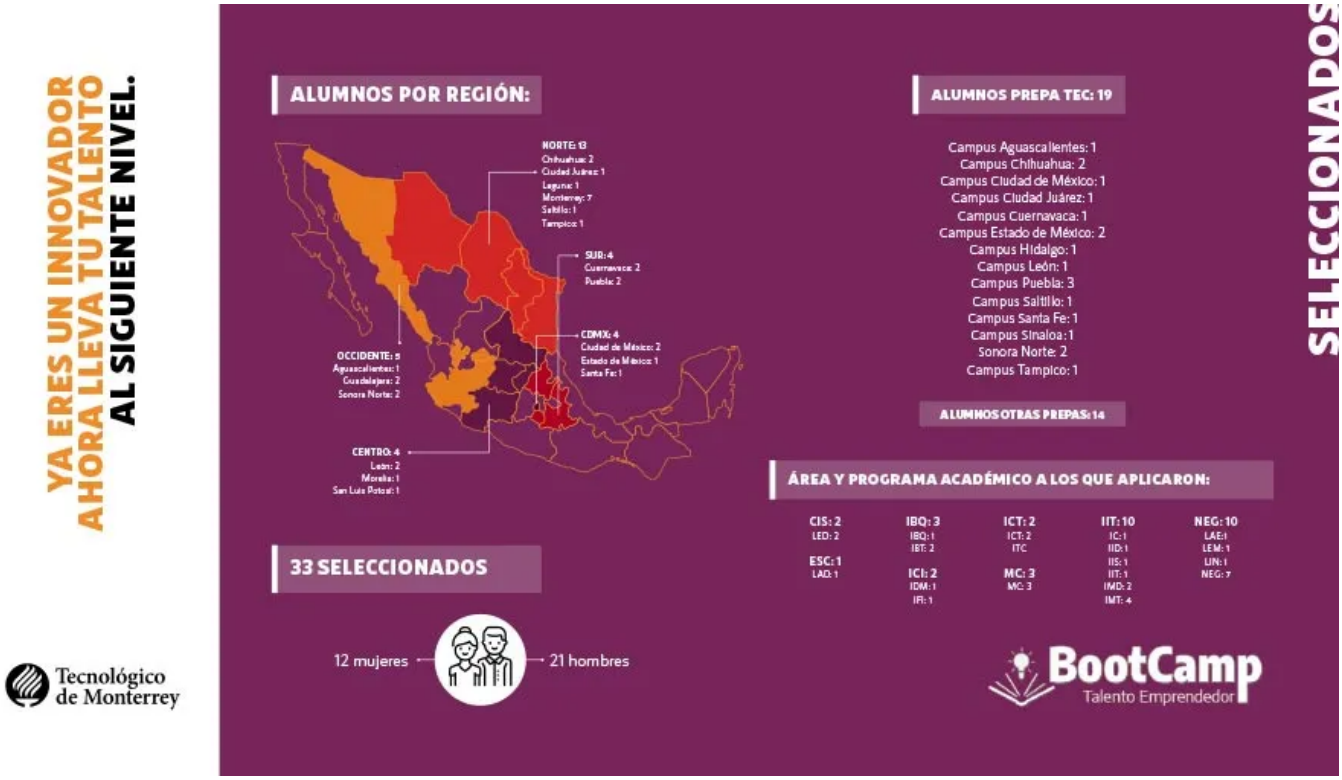

SEGURO QUERRÁS LEER: